



Ministerie van Binnenlandse Zaken en
Koninkrijksrelaties

BRO Ketendag

23 november 2023

Ad van der Meer

projectleider bij Programmabureau Basisregistratie
Ondergrond (BRO)

Ministerie BZK





Opzet Wet Bro

Bro = kaderwet, bepaalt wie bronhouder zijn en welke verplichtingen daarbij horen

Besluit Bro (algemene maatregel van bestuur): aanwijzing van brondocumenten waarin registratieobjecten ontstaan

Regeling Bro (ministeriële regeling): verdere uitwerking van de AMvB en detaillering van de aangewezen registratieobjecten

1. de BRO Architectuur
2. een algemene BRO-catalogus
3. een specifieke deelcatalogus voor ieder registratieobject
4. transactiehandboeken, koppelvlakdocumenten en een berichtenstandaard

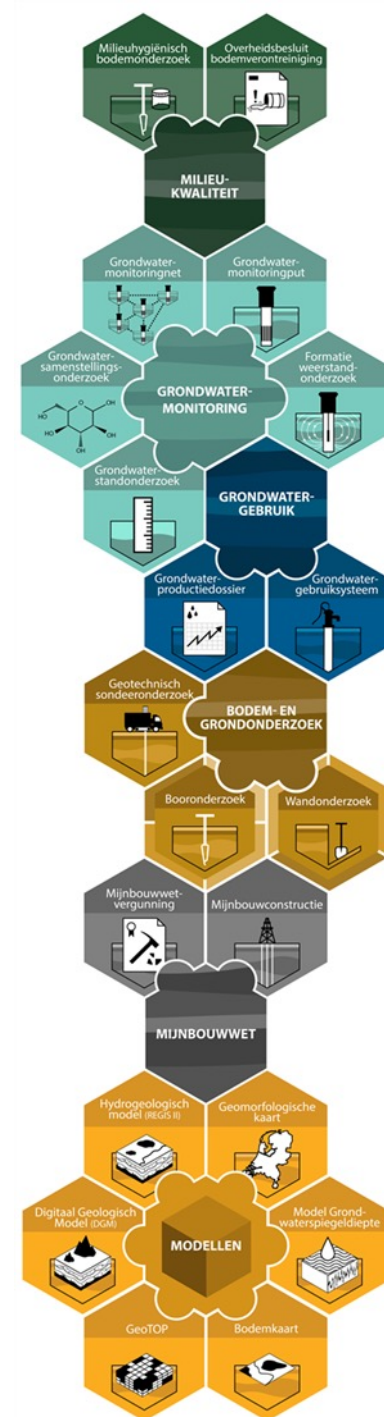



Bronhouders

- Bronhouders = bestuursorganen
Rijk, provincie, gemeente, waterschap, zbo
- Plichten: leveren, gebruiken, terugmelden, onderzoek ontvangen
terugmeldingen



Leveringsplicht (1)

Wet Bro, art 9 lid 1

Een bestuursorgaan dat bij de uitvoering van een wettelijke taak of bij het verrichten van werkzaamheden een bij algemene maatregel van bestuur aangewezen brondocument ontvangt met betrekking tot de ondergrond van Nederland of het continentaal plat, levert dat brondocument via het bronhouderportaal, als bedoeld in het vierde lid aan Onze Minister.





Leveringsplicht (2)



- Geldt voor alle brondocumenten die men zelf creëert
- Geldt OOK voor alle brondocumenten die opdrachtnemers creëren die werken in opdracht van een bestuursorgaan
- Feitelijke levering aan BRO mag worden gedelegeerd aan opdrachtnemer (dataleverancier) maar verantwoordelijkheid blijft bij opdrachtgever (bestuursorgaan)



Leveringsplicht (3)

- Geldt OOK voor gegevens die via vergunningaanvragen binnenkomen
– MITS conform gegevenscatalogi
- Gemeentelijke samenwerking (1):
opdrachtgever = bronhouder,
uitvoerende gemeente =
opdrachtnemer
- Gemeentelijke samenwerking (2):
indien gezamenlijk project, dan
afspreken wie rol van Bro-
bronhouder



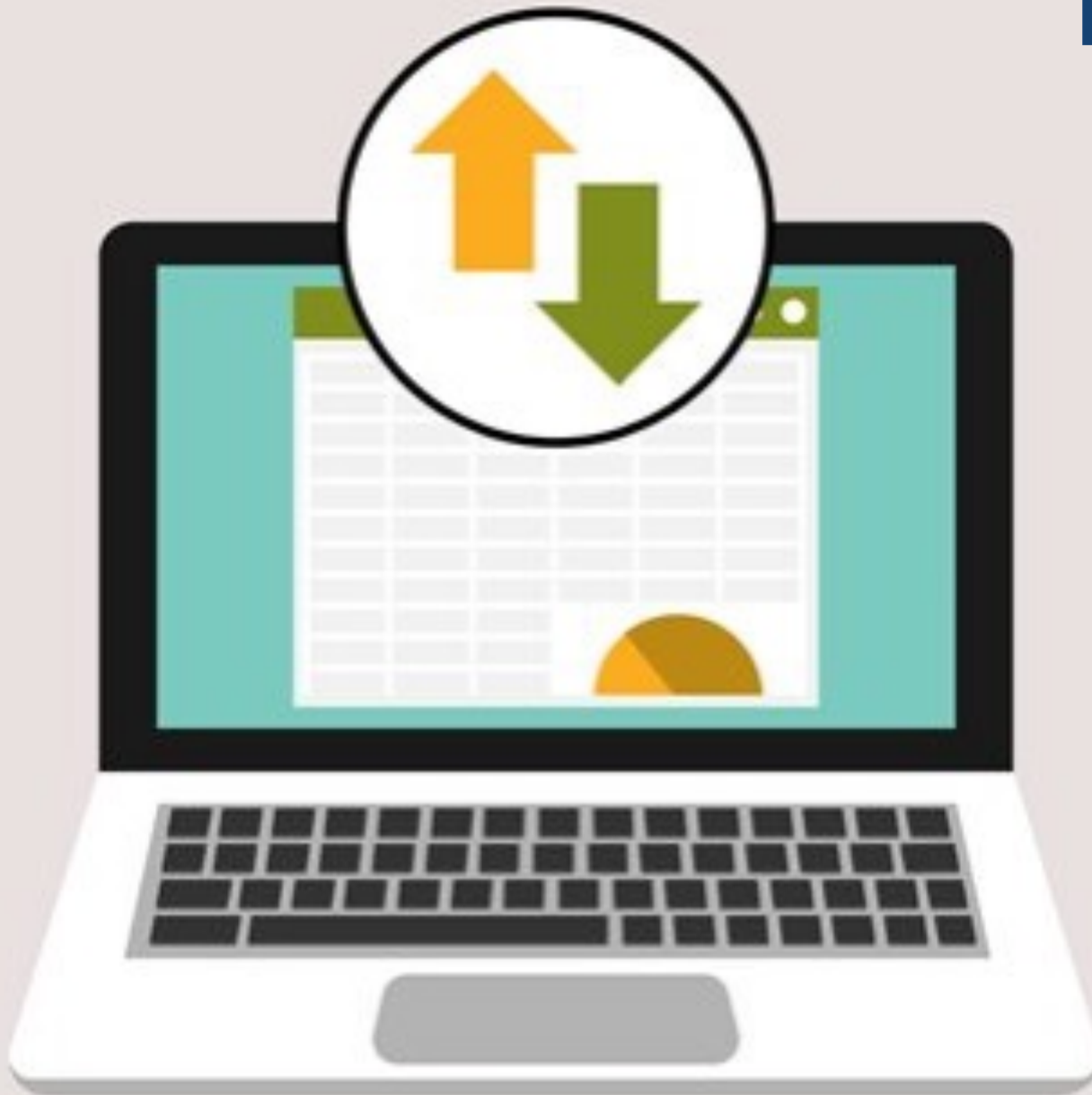

Gebruiksplicht

- Wet Bro art. 27
- Een bestuursorgaan dat bij de vervulling van zijn publiekrechtelijke taak een gegeven nodig heeft dat krachtens deze wet als authentiek gegeven in de registratie ondergrond beschikbaar is, gebruikt dat authentieke gegeven
- Art. 28: idem "een model dan wel een gegeven uit een model"



Wanneer wel/niet gebruiksplicht

Absoluut gebruiksplicht bij permanente (actuele) gegevens:
putten, vergunningen, modellen

Niet-absoloute gebruiksplicht bij incidentele gegevens:
sonderingen, boringen, waterstanden, historische data

Afweging wel/niet gebruik:

- geschiktheid voor beoogde gebruiksdoel / te vervullen taak
- beschikbaarheid gedetailleerdere data (>terugmelding bij strijdigheid)

Bestuursorgaan heeft wel altijd raadpleegplicht bij ondergronds werk

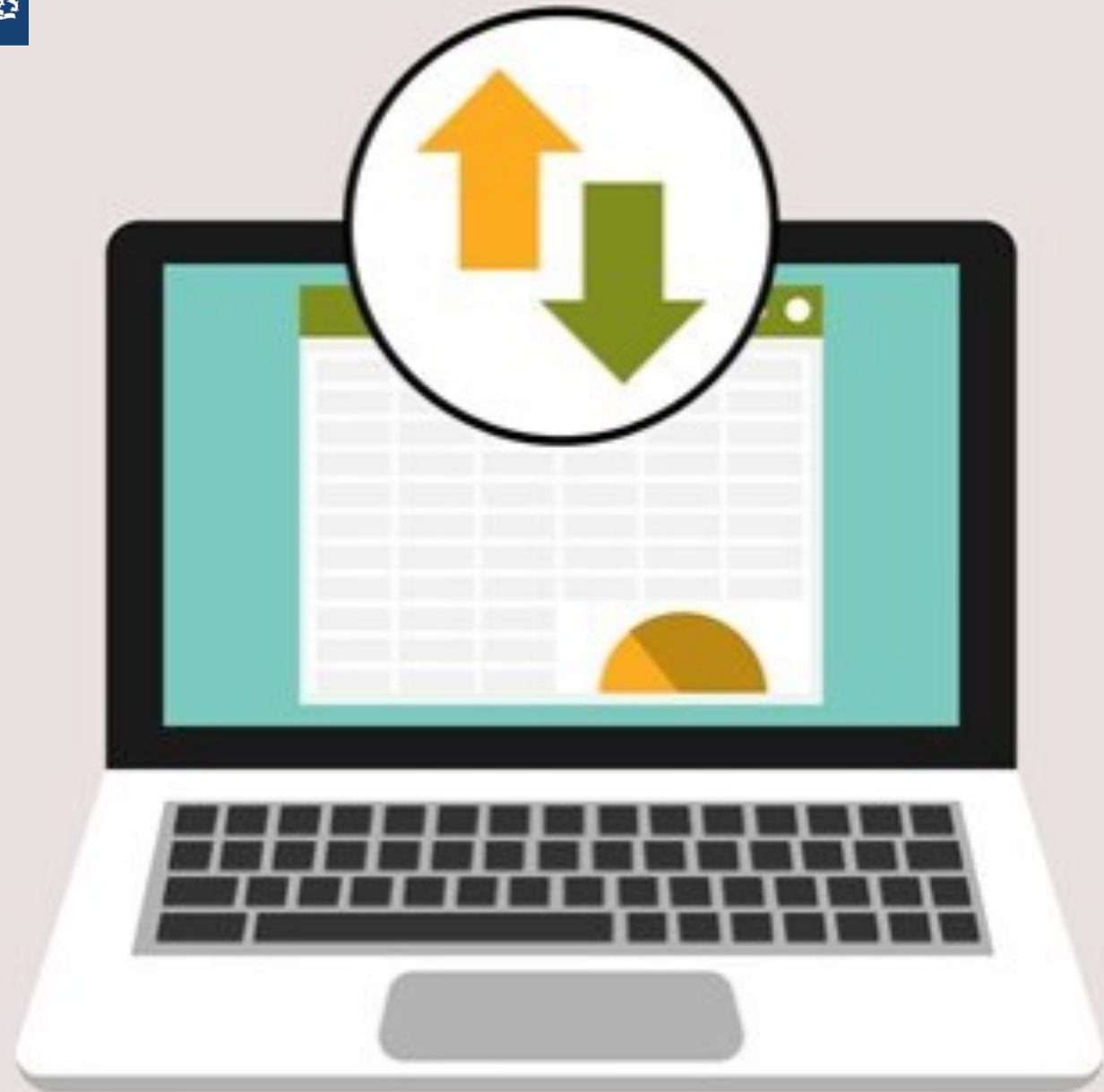



Terugmeldingen doen en onderzoeken

Wet Bro art. 30, lid 1

Een bestuursorgaan dat gerede twijfel heeft over de juistheid van een in de registratie ondergrond opgenomen authentiek gegeven over een verkenning, gebruiksrecht of constructie of het ontbreken van een dergelijk gegeven in de registratie ondergrond doet daarvan onder opgaaf van redenen melding aan Onze Minister.

Art. 33

Lid 1: de minister onderzoekt de terugmelding

Lid 2: neemt een beslissing over de melding, tenzij

Lid 3: Voor zover dat ingevolge het tweede lid noodzakelijk is, onderzoekt de bronhouder het authentieke gegeven.



Wat gebeurt er als men niet

BRO is bestuurlijk-maatschappelijk instrument:

- ondersteunt efficiënte overheid
- bespaart kosten (voorkomen dubbel werk, reductie faalkosten)
- helpt burgers (niet vragen naar bekende weg)

Geen strafwet > geen 'harde' sancties

Aansprakelijkheidsstelling mogelijk bij schade als gevolg van niet-gebruiken BRO-gegevens

Monitoring gebruik door ministerie (ENSIA, BHP, LV)





Komende wijzigingen

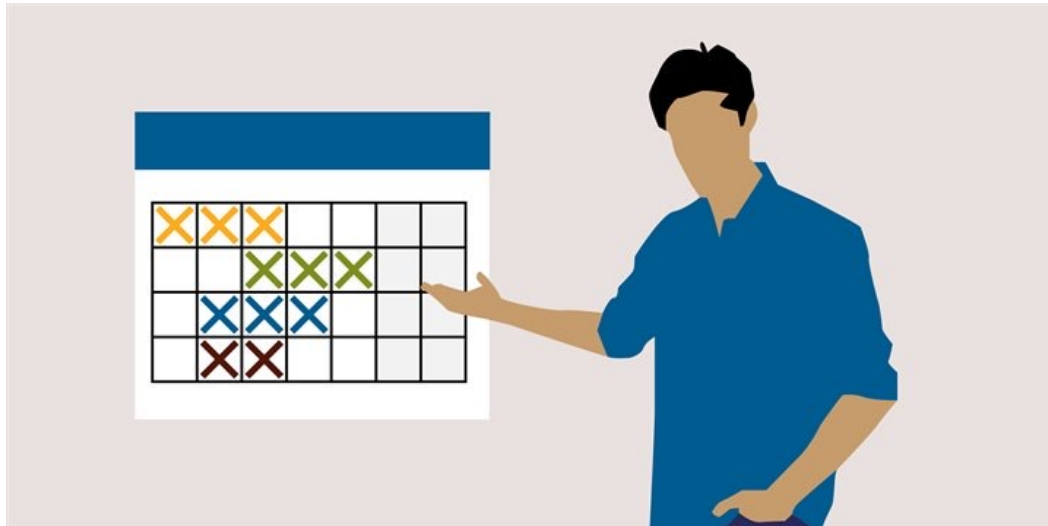

- Wet Bro:
aanwijzen nieuwe bronhouders
> drinkwaterbedrijven (grondwatergegevens),
per 2024
> (op termijn) netbeheerders
- Besluit Bro: nieuwe registratieobjecten
milieuhygiëne, per 2024
- Regeling Bro: gewijzigde catalogi (jaarlijks)
- Onderzoek aansluiting Omgevingswet